



# MATS UNIVERSITY

MATS INSTITUTE OF OPEN & DISTANCE LEARNING, AARANG RAIPUR (C.G)

Aarang-Kharora Highway, Gullu, Aarang Raipur (C.G.) - 493 441

Website : [www.matsuniversity.ac.in](http://www.matsuniversity.ac.in) Phone No. : 0771 - 4078996



## ADMIT CARD ( June-2020 )

### आवश्यक निर्देश

- छात्र छात्राओं को प्रश्न पत्र ऑनलाइन (ई-मेल आदि) माध्यमों से परीक्षा प्रारम्भ होने के पूर्व भेजे जावेंगे
- प्रश्नों के उत्तर अपने घर पर ही परीक्षा अवधि में ए-4 साइज के पेपर पर लिखकर प्रतिदिन परीक्षा समाप्त होने के १ घंटे के भीतर स्कैन कर (P.D.F. फॉर्मेट में) विश्वविद्यालय के अधिकृत ई-मेल पते (E-MAIL) [odlp@matsuniversity.ac.in](mailto:odlp@matsuniversity.ac.in) पर अनिवार्य रूप से भेज दें
- प्रथम पृष्ठ पर केवल १- विद्यार्थी का नाम, २- पाठ्यक्रम, ३- रोल नं., ४- विषय / प्रश्न पत्र, ५- अनुक्रमांक, ६- परीक्षा की तिथि, ७- भेजे जा रहे कूल पृष्ठों की संख्या, ८- विद्यार्थी के हस्ताक्षर
- परीक्षा समाप्ति के उपरांत दिनांक १९/०९/२०२० तक सभी उत्तर पुस्तिका की हार्ड कॉपी कूरियर या रजिस्टर्ड डाक के माध्यम से मैट्स मुक्त एवं दूरवर्ती शिक्षा संस्थान, मैट्स विश्वविद्यालय, मैट्स टावर, पंडरी, रायपुर-४९२००४ के पते पर भेज दें एवं पावती अपने पास सुरक्षित रखें।

Course	Bachelor of Business Administration		Course Code	17
Year / Semester	PART- III		Session	June-2020
Enrollment No	ODLJ/1811/170001	Roll No	1732010001	
Information Center				
Name & Address				
Center Code				

App. No. : ODL/ne/17/0009

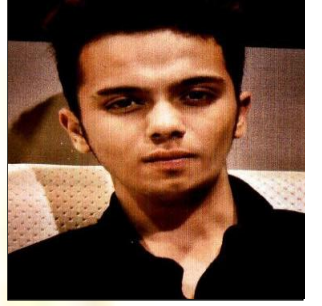

**STUDENT NAME** : NISHIT AHUJA  
**FATHER'S / HUSBAND NAME** : VIKAS AHUJA  
**MOTHER'S NAME** : PRIYA AHUJA  
**MOBILE NO.** : 8355902650

Student's Sign

Appeared In Examination - Main	<input checked="" type="checkbox"/>	ATKT	Timing : 2.00 pm to 5.00 pm	
Sno	Subject	Day	Date	
1	Supply Chain Management	Tuesday	25-08-2020	
2	Production Planning and Control	Wednesday	26-08-2020	
3	Marketing Management	Thursday	27-08-2020	
4	Material Management	Friday	28-08-2020	
5	Quality Management	Saturday	29-08-2020	
6	Logistics Management	Monday	31-08-2020	

नोट :- परीक्षार्थी अपने आवेदन-पत्र में भरे गये पात्रता अनुसार ही विषय में सम्मिलित होंगे।  
 परीक्षार्थी का परीक्षा में प्रवेश सभी निर्धारित शर्तें पूर्ण करने के अधीन है।

Exam Controller  
 MIODL,  
 MATS UNIVERSITY RAIPUR



# MATS UNIVERSITY

MATS INSTITUTE OF OPEN & DISTANCE LEARNING, AARANG RAIPUR (C.G)

Aarang-Kharora Highway, Gullu, Aarang Raipur (C.G.) - 493 441

Website : [www.matsuniversity.ac.in](http://www.matsuniversity.ac.in) Phone No. : 0771 - 4078996



## ADMIT CARD ( June-2020 )

### आवश्यक निर्देश

- छात्र छात्राओं को प्रश्न पत्र ऑनलाइन (ई-मेल आदि) माध्यमों से परीक्षा प्रारम्भ होने के पूर्व भेजे जावेंगे
- प्रश्नों के उत्तर अपने घर पर ही परीक्षा अवधि में ए -4 साइज के पेपर पर लिखकर प्रतिदिन परीक्षा समाप्त होने के १ घंटे के भीतर स्कैन कर (P.D.F. फॉर्मेट में) विश्वविद्यालय के अधिकृत ई - मेल पते (E -MAIL ) odlp@matsuniversity.ac.in पर अनिवार्य रूप से भेज दें
- प्रथम पृष्ठ पर केवल १- विद्यार्थी का नाम, २- पाठ्यक्रम , ३- रोल नं , ४- विषय / प्रश्न पत्र, ५- अनुक्रमांक, ६- परीक्षा की तिथि, ७- भेजे जा रहे कूल पृष्ठों की संख्या, ८ - विद्यार्थी के हस्ताक्षर
- परीक्षा समाप्ति के उपरांत दिनांक १९/०९/२०२० तक सभी उत्तर पुस्तिका की हार्ड कॉपी कूरियर या रजिस्टर्ड डाक के माध्यम से मैट्स मुक्त एवं दूरवर्ती शिक्षा संस्थान, मैट्स विश्वविद्यालय, मैट्स टावर, पंडरी, रायपुर-४९२००४ के पते पर भेज दें एवं पावती अपने पास सुरक्षित रखें ।

Course	Bachelor of Business Administration		Course Code	17
Year / Semester	PART- III		Session	June-2020
Enrollment No	ODLJ/1811/170002	Roll No	1732010002	
Information Center				
Name & Address				
Center Code				

App. No. : ODL/ne/17/0010



**STUDENT NAME** : NEELIMA JAIN  
**FATHER'S / HUSBAND NAME** : RAJKUMAR JAIN  
**MOTHER'S NAME** : VIJIYA JAIN  
**MOBILE NO.** : 9930120123

Student's Sign

Appeared In Examination - Main		<input checked="" type="checkbox"/>	ATKT	Timing : 2.00 pm to 5.00 pm
Sno	Subject		Day	Date
1	Supply Chain Management		Tuesday	25-08-2020
2	Production Planning and Control		Wedn	26-08-2020
3	Marketing Management		Thursday	27-08-2020
4	Material Management		Friday	28-08-2020
5	Quality Management		Saturday	29-08-2020
6	Logistics Management		Monday	31-08-2020

नोट :- परीक्षार्थी अपने आवेदन-पत्र में भरे गये पात्रता अनुसार ही विषय में सम्मिलित होंगे।  
 परीक्षार्थी का परीक्षा में प्रवेश सभी निर्धारित शर्तें पूर्ण करने के अधीन है।

Exam Controller  
 MIODL,  
 MATS UNIVERSITY RAIPUR



# MATS UNIVERSITY

MATS INSTITUTE OF OPEN & DISTANCE LEARNING, AARANG RAIPUR (C.G)

Aarang-Kharora Highway, Gullu, Aarang Raipur (C.G.) - 493 441

Website : [www.matsuniversity.ac.in](http://www.matsuniversity.ac.in) Phone No. : 0771 - 4078996



## ADMIT CARD ( June-2020 )

### आवश्यक निर्देश

- छात्र छात्राओं को प्रश्न पत्र ऑनलाइन (ई-मेल आदि) माध्यमों से परीक्षा प्रारम्भ होने के पूर्व भेजे जावेंगे
- प्रश्नों के उत्तर अपने घर पर ही परीक्षा अवधि में ए -4 साइज के पेपर पर लिखकर प्रतिदिन परीक्षा समाप्त होने के १ घंटे के भीतर स्कैन कर (P.D.F. फॉर्मेट में) विश्वविद्यालय के अधिकृत ई - मेल पते (E -MAIL ) [odlp@matsuniversity.ac.in](mailto:odlp@matsuniversity.ac.in) पर अनिवार्य रूप से भेज दें
- प्रथम पृष्ठ पर केवल १- विद्यार्थी का नाम, २- पाठ्यक्रम, ३- रोल नं., ४- विषय / प्रश्न पत्र, ५- अनुक्रमांक, ६- परीक्षा की तिथि, ७- भेजे जा रहे कूल पृष्ठों की संख्या, ८ - विद्यार्थी के हस्ताक्षर
- परीक्षा समाप्ति के उपरांत दिनांक १९/०९/२०२० तक सभी उत्तर पुस्तिका की हार्ड कॉपी कूरियर या रजिस्टर्ड डाक के माध्यम से मैट्स मुक्त एवं दूरवर्ती शिक्षा संस्थान, मैट्स विश्वविद्यालय, मैट्स टावर, पंडरी, रायपुर-४९२००४ के पते पर भेज दें एवं पावती अपने पास सुरक्षित रखें ।

Course	Bachelor of Business Administration		Course Code	17
Year / Semester	PART- III		Session	June-2020
Enrollment No	ODLJ/1811/170003	Roll No	1732010003	
Information Center				
Name & Address				
Center Code				

App. No. : ODL/ne/17/0011



Student's Sign

**STUDENT NAME** : ABHISHEK NATHANI  
**FATHER'S / HUSBAND NAME** : MADAN GOPALJI NATHANI  
**MOTHER'S NAME** : TARA DEVI NATHANI  
**MOBILE NO.** : 7000480684

Appeared In Examination - Main		<input checked="" type="checkbox"/>	ATKT	Timing : 2.00 pm to 5.00 pm	
Sno	Subject			Day	Date
1	Supply Chain Management			Tuesday	25-08-2020
2	Production Planning and Control			Wedn	26-08-2020
3	Marketing Management			Thursday	27-08-2020
4	Material Management			Friday	28-08-2020
5	Quality Management			Saturday	29-08-2020
6	Logistics Management			Monday	31-08-2020

नोट :- परीक्षार्थी अपने आवेदन-पत्र में भरे गये पात्रता अनुसार ही विषय में सम्मिलित होंगे।  
 परीक्षार्थी का परीक्षा में प्रवेश सभी निर्धारित शर्तें पूर्ण करने के अधीन है।

Exam Controller  
 MIODL,  
 MATS UNIVERSITY RAIPUR





# MATS UNIVERSITY

MATS INSTITUTE OF OPEN & DISTANCE LEARNING, AARANG RAIPUR (C.G)

Aarang-Kharora Highway, Gullu, Aarang Raipur (C.G.) - 493 441

Website : [www.matsuniversity.ac.in](http://www.matsuniversity.ac.in) Phone No. : 0771 - 4078996

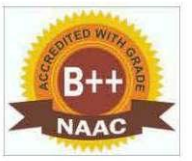

## ADMIT CARD ( June-2020 )

### आवश्यक निर्देश

- छात्र छात्राओं को प्रश्न पत्र ऑनलाइन (ई-मेल आदि) माध्यमों से परीक्षा प्रारम्भ होने के पूर्व भेजे जावेंगे
- प्रश्नों के उत्तर अपने घर पर ही परीक्षा अवधि में ए-4 साइज के पेपर पर लिखकर प्रतिदिन परीक्षा समाप्त होने के १ घंटे के भीतर स्कैन कर (P.D.F. फॉर्मेट में) विश्वविद्यालय के अधिकृत ई-मेल पते (E-MAIL) [odlp@matsuniversity.ac.in](mailto:odlp@matsuniversity.ac.in) पर अनिवार्य रूप से भेज दें
- प्रथम पृष्ठ पर केवल १- विद्यार्थी का नाम, २- पाठ्यक्रम, ३- रोल नं., ४- विषय / प्रश्न पत्र, ५- अनुक्रमांक, ६- परीक्षा की तिथि, ७- भेजे जा रहे कूल पृष्ठों की संख्या, ८- विद्यार्थी के हस्ताक्षर
- परीक्षा समाप्ति के उपरांत दिनांक १९/०९/२०२० तक सभी उत्तर पुस्तिका की हार्ड कॉपी कूरियर या रजिस्टर्ड डाक के माध्यम से मैट्स मुक्त एवं दूरवर्ती शिक्षा संस्थान, मैट्स विश्वविद्यालय, मैट्स टावर, पंडरी, रायपुर-४९२००४ के पते पर भेज दें एवं पावती अपने पास सुरक्षित रखें।

Course	Bachelor of Business Administration		Course Code	17
Year / Semester	PART- III		Session	June-2020
Enrollment No	ODLJ/1841/170004	Roll No	1732010004	
Information Center				
Name & Address				
Center Code				

App. No. : ODL/ne/17/0012



STUDENT NAME : NANCY C HORO  
 FATHER'S / HUSBAND NAME : DAVID LAWERANCE HORO  
 MOTHER'S NAME : SUNITA HORO  
 MOBILE NO. : 7354676761

Student's Sign

Appeared In Examination - Main	<input checked="" type="checkbox"/>	ATKT	Timing : 2.00 pm to 5.00 pm
Sno	Subject	Day	Date
1	Supply Chain Management	Tuesday	25-08-2020
2	Production Planning and Control	Wedn	26-08-2020
3	Marketing Management	Thursday	27-08-2020
4	Material Management	Friday	28-08-2020
5	Quality Management	Saturday	29-08-2020
6	Logistics Management	Monday	31-08-2020

नोट :- परीक्षार्थी अपने आवेदन-पत्र में भरे गये पात्रता अनुसार ही विषय में सम्मिलित होंगे।  
 परीक्षार्थी का परीक्षा में प्रवेश सभी निर्धारित शर्तें पूर्ण करने के अधीन है।

Exam Controller  
 MIODL,  
 MATS UNIVERSITY RAIPUR



# MATS UNIVERSITY

MATS INSTITUTE OF OPEN & DISTANCE LEARNING, AARANG RAIPUR (C.G)

Aarang-Kharora Highway, Gullu, Aarang Raipur (C.G.) - 493 441

Website : [www.matsuniversity.ac.in](http://www.matsuniversity.ac.in) Phone No. : 0771 - 4078996

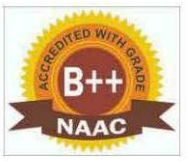

## ADMIT CARD ( June-2020 )

### आवश्यक निर्देश

- छात्र छात्राओं को प्रश्न पत्र ऑनलाइन (ई-मेल आदि) माध्यमों से परीक्षा प्रारम्भ होने के पूर्व भेजे जावेंगे
- प्रश्नों के उत्तर अपने घर पर ही परीक्षा अवधि में ए -4 साइज के पेपर पर लिखकर प्रतिदिन परीक्षा समाप्त होने के १ घंटे के भीतर स्कैन कर (P.D.F. फॉर्मेट में) विश्वविद्यालय के अधिकृत ई - मेल पते (E -MAIL ) odlp@matsuniversity.ac.in पर अनिवार्य रूप से भेज दें
- प्रथम पृष्ठ पर केवल १- विद्यार्थी का नाम, २- पाठ्यक्रम, ३- रोल नं., ४- विषय / प्रश्न पत्र, ५- अनुक्रमांक, ६- परीक्षा की तिथि, ७- भेजे जा रहे कूल पृष्ठों की संख्या, ८ - विद्यार्थी के हस्ताक्षर
- परीक्षा समाप्ति के उपरांत दिनांक १९/०९/२०२० तक सभी उत्तर पुस्तिका की हार्ड कॉपी कूरियर या रजिस्टर्ड डाक के माध्यम से मैट्स मुक्त एवं दूरवर्ती शिक्षा संस्थान, मैट्स विश्वविद्यालय, मैट्स टावर, पंडरी, रायपुर-४९२००४ के पते पर भेज दें एवं पावती अपने पास सुरक्षित रखें ।

Course	Bachelor of Business Administration		Course Code	17
Year / Semester	PART- III		Session	June-2020
Enrollment No	ODLJ/1832/170005	Roll No	1732010005	
Information Center				
Name & Address				
Center Code				

App. No. : ODL/ne/17/0013

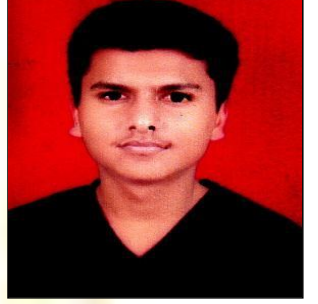

Student's Sign

**STUDENT NAME** : KRISH AGRAWAL  
**FATHER'S / HUSBAND NAME** : SANJAY AGRAWAL  
**MOTHER'S NAME** : SAMTA AGRAWAL  
**MOBILE NO.** : 9425256265

Appeared In Examination - Main	<input checked="" type="checkbox"/>	ATKT	Timing : 2.00 pm to 5.00 pm	
Sno	Subject	Day	Date	
1	Supply Chain Management	Tuesday	25-08-2020	
2	Production Planning and Control	Wednesday	26-08-2020	
3	Marketing Management	Thursday	27-08-2020	
4	Material Management	Friday	28-08-2020	
5	Quality Management	Saturday	29-08-2020	
6	Logistics Management	Monday	31-08-2020	

नोट :- परीक्षार्थी अपने आवेदन-पत्र में भरे गये पात्रता अनुसार ही विषय में सम्मिलित होंगे।  
 परीक्षार्थी का परीक्षा में प्रवेश सभी निर्धारित शर्तें पूर्ण करने के अधीन है।

Exam Controller  
 MIODL,  
 MATS UNIVERSITY RAIPUR



# MATS UNIVERSITY

MATS INSTITUTE OF OPEN & DISTANCE LEARNING, AARANG RAIPUR (C.G)

Aarang-Kharora Highway, Gullu, Aarang Raipur (C.G.) - 493 441

Website : [www.matsuniversity.ac.in](http://www.matsuniversity.ac.in) Phone No. : 0771 - 4078996



## ADMIT CARD ( June-2020 )

### आवश्यक निर्देश

- छात्र छात्राओं को प्रश्न पत्र ऑनलाइन (ई-मेल आदि) माध्यमों से परीक्षा प्रारम्भ होने के पूर्व भेजे जावेंगे
- प्रश्नों के उत्तर अपने घर पर ही परीक्षा अवधि में ए -4 साइज के पेपर पर लिखकर प्रतिदिन परीक्षा समाप्त होने के १ घंटे के भीतर स्कैन कर (P.D.F. फॉर्मेट में) विश्वविद्यालय के अधिकृत ई - मेल पते (E -MAIL ) odlp@matsuniversity.ac.in पर अनिवार्य रूप से भेज दें
- प्रथम पृष्ठ पर केवल १- विद्यार्थी का नाम, २- पाठ्यक्रम , ३- रोल नं , ४- विषय / प्रश्न पत्र, ५- अनुक्रमांक, ६- परीक्षा की तिथि, ७- भेजे जा रहे कूल पृष्ठों की संख्या, ८ - विद्यार्थी के हस्ताक्षर
- परीक्षा समाप्ति के उपरांत दिनांक १९/०९/२०२० तक सभी उत्तर पुस्तिका की हार्ड कॉपी कूरियर या रजिस्टर्ड डाक के माध्यम से मैट्स मुक्त एवं दूरवर्ती शिक्षा संस्थान, मैट्स विश्वविद्यालय, मैट्स टावर, पंडरी, रायपुर-४९२००४ के पते पर भेज दें एवं पावती अपने पास सुरक्षित रखें ।

Course	Bachelor of Business Administration		Course Code	17
Year / Semester	PART- III		Session	June-2020
Enrollment No	ODLJ/1831/170006	Roll No	1732010006	
Information Center				
Name & Address				
Center Code				

App. No. : ODL/ne/17/0014



**STUDENT NAME** : KHUSHBOO LALWANI  
**FATHER'S / HUSBAND NAME** : VIJAY KUMAR  
**LALWANI MOTHER'S NAME** : NEHA LALWANI  
**MOBILE NO.** : 9691051757

Student's Sign

Appeared In Examination - Main	<input checked="" type="checkbox"/>	ATKT	Timing : 2.00 pm to 5.00 pm
Sno	Subject	Day	Date
1	Supply Chain Management	Tuesday	25-08-2020
2	Production Planning and Control	Wednesday	26-08-2020
3	Marketing Management	Thursday	27-08-2020
4	Material Management	Friday	28-08-2020
5	Quality Management	Saturday	29-08-2020
6	Logistics Management	Monday	31-08-2020

नोट :- परीक्षार्थी अपने आवेदन-पत्र में भरे गये पात्रता अनुसार ही विषय में सम्मिलित होंगे।  
 परीक्षार्थी का परीक्षा में प्रवेश सभी निर्धारित शर्तें पूर्ण करने के अधीन है।

**Exam Controller**  
 MIODL,  
 MATS UNIVERSITY RAIPUR





# MATS UNIVERSITY

MATS INSTITUTE OF OPEN & DISTANCE LEARNING, AARANG RAIPUR (C.G)

Aarang-Kharora Highway, Gullu, Aarang Raipur (C.G.) - 493 441

Website : [www.matsuniversity.ac.in](http://www.matsuniversity.ac.in) Phone No. : 0771 - 4078996



## ADMIT CARD ( June-2020 )

### आवश्यक निर्देश

- छात्र छात्राओं को प्रश्न पत्र ऑनलाइन (ई-मेल आदि) माध्यमों से परीक्षा प्रारम्भ होने के पूर्व भेजे जावेंगे
- प्रश्नों के उत्तर अपने घर पर ही परीक्षा अवधि में ए -4 साइज के पेपर पर लिखकर प्रतिदिन परीक्षा समाप्त होने के १ घंटे के भीतर स्कैन कर (P.D.F. फॉर्मेट में) विश्वविद्यालय के अधिकृत ई - मेल पते (E-MAIL) [odlp@matsuniversity.ac.in](mailto:odlp@matsuniversity.ac.in) पर अनिवार्य रूप से भेज दें
- प्रथम पृष्ठ पर केवल १- विद्यार्थी का नाम, २- पाठ्यक्रम, ३- रोल नं., ४- विषय / प्रश्न पत्र, ५- अनुक्रमांक, ६- परीक्षा की तिथि, ७- भेजे जा रहे कूल पृष्ठों की संख्या, ८ - विद्यार्थी के हस्ताक्षर
- परीक्षा समाप्ति के उपरांत दिनांक १९/०९/२०२० तक सभी उत्तर पुस्तिका की हार्ड कॉपी कूरियर या रजिस्टर्ड डाक के माध्यम से मैट्स मुक्त एवं दूरवर्ती शिक्षा संस्थान, मैट्स विश्वविद्यालय, मैट्स टावर, पंडरी, रायपुर-४९२००४ के पते पर भेज दें एवं पावती अपने पास सुरक्षित रखें।

Course	Bachelor of Business Administration		Course Code	17
Year / Semester	PART- III		Session	June-2020
Enrollment No	ODLJ/1821/170007	Roll No	1732010007	
Information Center				
Name & Address				
Center Code				

App. No. : ODL/ne/17/0015



**STUDENT NAME** : ROY ZORBA  
**FATHER'S / HUSBAND NAME** : P L TEMBHURKAR  
**MOTHER'S NAME** : SAROJ TEMBHURKAR  
**MOBILE NO.** : 7974663183

Student's Sign

Appeared In Examination - Main		<input checked="" type="checkbox"/>	ATKT	Timing : 2.00 pm to 5.00 pm	
Sno	Subject			Day	Date
1	Supply Chain Management			Tuesday	25-08-2020
2	Production Planning and Control			Wedn	26-08-2020
3	Marketing Management			Thursday	27-08-2020
4	Material Management			Friday	28-08-2020
5	Quality Management			Saturday	29-08-2020
6	Logistics Management			Monday	31-08-2020

नोट :- परीक्षार्थी अपने आवेदन-पत्र में भरे गये पात्रता अनुसार ही विषय में सम्मिलित होंगे।  
 परीक्षार्थी का परीक्षा में प्रवेश सभी निर्धारित शर्तें पूर्ण करने के अधीन है।

**Exam Controller**  
 MIODL,  
 MATS UNIVERSITY RAIPUR



# MATS UNIVERSITY

MATS INSTITUTE OF OPEN & DISTANCE LEARNING, AARANG RAIPUR (C.G)

Aarang-Kharora Highway, Gullu, Aarang Raipur (C.G.) - 493 441

Website : [www.matsuniversity.ac.in](http://www.matsuniversity.ac.in) Phone No. : 0771 - 4078996

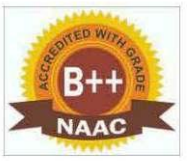

## ADMIT CARD ( June-2020 )

### आवश्यक निर्देश

- छात्र छात्राओं को प्रश्न पत्र ऑनलाइन (ई-मेल आदि) माध्यमों से परीक्षा प्रारम्भ होने के पूर्व भेजे जावेंगे
- प्रश्नों के उत्तर अपने घर पर ही परीक्षा अवधि में ए -4 साइज के पेपर पर लिखकर प्रतिदिन परीक्षा समाप्त होने के १ घंटे के भीतर स्कैन कर (P.D.F. फॉर्मेट में) विश्वविद्यालय के अधिकृत ई - मेल पते (E -MAIL ) odlp@matsuniversity.ac.in पर अनिवार्य रूप से भेज दें
- प्रथम पृष्ठ पर केवल १- विद्यार्थी का नाम, २- पाठ्यक्रम , ३- रोल नं , ४- विषय / प्रश्न पत्र, ५- अनुक्रमांक, ६- परीक्षा की तिथि, ७- भेजे जा रहे कूल पृष्ठों की संख्या, ८ - विद्यार्थी के हस्ताक्षर
- परीक्षा समाप्ति के उपरांत दिनांक १९/०९/२०२० तक सभी उत्तर पुस्तिका की हार्ड कॉपी कूरियर या रजिस्टर्ड डाक के माध्यम से मैट्स मुक्त एवं दूरवर्ती शिक्षा संस्थान, मैट्स विश्वविद्यालय, मैट्स टावर, पंडरी, रायपुर-४९२००४ के पते पर भेज दें एवं पावती अपने पास सुरक्षित रखें ।

Course	Bachelor of Business Administration		Course Code	17
Year / Semester	PART- III		Session	June-2020
Enrollment No	ODLJ/1821/170008	Roll No	1732010008	
Information Center				
Name & Address				
Center Code				

App. No. : ODL/ne/17/0016



**STUDENT NAME** : ANJALI AGRAWAL  
**FATHER'S / HUSBAND NAME** : VIJAY AGRAWAL  
**MOTHER'S NAME** : MADHULIKA AGRAWAL  
**MOBILE NO.** : 9827925966

Student's Sign

Appeared In Examination - Main	<input checked="" type="checkbox"/>	ATKT	Timing : 2.00 pm to 5.00 pm	
Sno	Subject	Day	Date	
1	Supply Chain Management	Tuesday	25-08-2020	
2	Production Planning and Control	Wedn	26-08-2020	
3	Marketing Management	Thursday	27-08-2020	
4	Material Management	Friday	28-08-2020	
5	Quality Management	Saturday	29-08-2020	
6	Logistics Management	Monday	31-08-2020	

नोट :- परीक्षार्थी अपने आवेदन-पत्र में भरे गये पात्रता अनुसार ही विषय में सम्मिलित होंगे।  
 परीक्षार्थी का परीक्षा में प्रवेश सभी निर्धारित शर्तें पूर्ण करने के अधीन है।

**Exam Controller**  
 MIODL,  
 MATS UNIVERSITY RAIPUR





# MATS UNIVERSITY

MATS INSTITUTE OF OPEN & DISTANCE LEARNING, AARANG RAIPUR (C.G)

Aarang-Kharora Highway, Gullu, Aarang Raipur (C.G.) - 493 441

Website : [www.matsuniversity.ac.in](http://www.matsuniversity.ac.in) Phone No. : 0771 - 4078996



## ADMIT CARD ( June-2020 )

### आवश्यक निर्देश

- छात्र छात्राओं को प्रश्न पत्र ऑनलाइन (ई-मेल आदि) माध्यमों से परीक्षा प्रारम्भ होने के पूर्व भेजे जावेंगे
- प्रश्नों के उत्तर अपने घर पर ही परीक्षा अवधि में ए -4 साइज के पेपर पर लिखकर प्रतिदिन परीक्षा समाप्त होने के १ घंटे के भीतर स्कैन कर (P.D.F. फॉर्मेट में) विश्वविद्यालय के अधिकृत ई - मेल पते (E -MAIL ) [odlp@matsuniversity.ac.in](mailto:odlp@matsuniversity.ac.in) पर अनिवार्य रूप से भेज दें
- प्रथम पृष्ठ पर केवल १- विद्यार्थी का नाम, २- पाठ्यक्रम, ३- रोल नं., ४- विषय / प्रश्न पत्र, ५- अनुक्रमांक, ६- परीक्षा की तिथि, ७- भेजे जा रहे कूल पृष्ठों की संख्या, ८ - विद्यार्थी के हस्ताक्षर
- परीक्षा समाप्ति के उपरान्त दिनांक १९/०९/२०२० तक सभी उत्तर पुस्तिका की हार्ड कॉपी कूरियर या रजिस्टर्ड डाक के माध्यम से मैट्स मुक्त एवं दूरवर्ती शिक्षा संस्थान, मैट्स विश्वविद्यालय, मैट्स टावर, पंडरी, रायपुर-४९२००४ के पते पर भेज दें एवं पावती अपने पास सुरक्षित रखें ।

Course	Bachelor of Business Administration		Course Code	17
Year / Semester	PART- III		Session	June-2020
Enrollment No	ODLJ/1811/170009	Roll No	1732010009	
Information Center				
Name & Address				
Center Code				

App. No. : ODL/ne/17/0017



**STUDENT NAME** : EMMANDI NANDANA  
**FATHER'S / HUSBAND NAME** : E GOVINDA RAJU  
**MOTHER'S NAME** : E SUNEETHA  
**MOBILE NO.** : 8763732389

Student's Sign

Appeared In Examination - Main		<input checked="" type="checkbox"/>	ATKT	Timing : 2.00 pm to 5.00 pm	
Sno	Subject			Day	Date
1	Supply Chain Management			Tuesday	25-08-2020
2	Production Planning and Control			Wedn	26-08-2020
3	Marketing Management			Thursday	27-08-2020
4	Material Management			Friday	28-08-2020
5	Quality Management			Saturday	29-08-2020
6	Logistics Management			Monday	31-08-2020

नोट :- परीक्षार्थी अपने आवेदन-पत्र में भरे गये पात्रता अनुसार ही विषय में सम्मिलित होंगे।  
 परीक्षार्थी का परीक्षा में प्रवेश सभी निर्धारित शर्तें पूर्ण करने के अधीन है।

Exam Controller  
 MIODL,  
 MATS UNIVERSITY RAIPUR



# MATS UNIVERSITY

MATS INSTITUTE OF OPEN & DISTANCE LEARNING, AARANG RAIPUR (C.G)

Aarang-Kharora Highway, Gullu, Aarang Raipur (C.G.) - 493 441

Website : [www.matsuniversity.ac.in](http://www.matsuniversity.ac.in) Phone No. : 0771 - 4078996

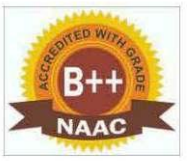

## ADMIT CARD ( June-2020 )

### आवश्यक निर्देश

- छात्र छात्राओं को प्रश्न पत्र ऑनलाइन (ई-मेल आदि) माध्यमों से परीक्षा प्रारम्भ होने के पूर्व भेजे जावेंगे
- प्रश्नों के उत्तर अपने घर पर ही परीक्षा अवधि में ए -4 साइज के पेपर पर लिखकर प्रतिदिन परीक्षा समाप्त होने के १ घंटे के भीतर स्कैन कर (P.D.F. फॉर्मेट में) विश्वविद्यालय के अधिकृत ई - मेल पते (E -MAIL ) odlp@matsuniversity.ac.in पर अनिवार्य रूप से भेज दें
- प्रथम पृष्ठ पर केवल १- विद्यार्थी का नाम, २- पाठ्यक्रम, ३- रोल नं, ४- विषय / प्रश्न पत्र, ५- अनुक्रमांक, ६- परीक्षा की तिथि, ७- भेजे जा रहे कूल पृष्ठों की संख्या, ८ - विद्यार्थी के हस्ताक्षर
- परीक्षा समाप्ति के उपरांत दिनांक १९/०९/२०२० तक सभी उत्तर पुस्तिका की हार्ड कॉपी कूरियर या रजिस्टर्ड डाक के माध्यम से मैट्स मुक्त एवं दूरवर्ती शिक्षा संस्थान, मैट्स विश्वविद्यालय, मैट्स टावर, पंडरी, रायपुर-४९२००४ के पते पर भेज दें एवं पावती अपने पास सुरक्षित रखें ।

Course	Bachelor of Business Administration		Course Code	17
Year / Semester	PART- III		Session	June-2020
Enrollment No	ODLJ/1811/170010	Roll No	1732010010	
Information Center				
Name & Address				
Center Code				

App. No. : ODL/ne/17/0018



**STUDENT NAME** : MAHIM MAHAPATRA  
**FATHER'S / HUSBAND NAME** : RANGA DHARA MAHAPATRA  
**MOTHER'S NAME** : SANGITA MAHAPATRA  
**MOBILE NO.** : 8763732389

Student's Sign

Appeared In Examination - Main	<input checked="" type="checkbox"/>	ATKT	Timing : 2.00 pm to 5.00 pm
Sno	Subject	Day	Date
1	Supply Chain Management	Tuesday	25-08-2020
2	Production Planning and Control	Wedn	26-08-2020
3	Marketing Management	Thursday	27-08-2020
4	Material Management	Friday	28-08-2020
5	Quality Management	Saturday	29-08-2020
6	Logistics Management	Monday	31-08-2020

नोट :- परीक्षार्थी अपने आवेदन-पत्र में भरे गये पात्रता अनुसार ही विषय में सम्मिलित होंगे।  
 परीक्षार्थी का परीक्षा में प्रवेश सभी निर्धारित शर्तें पूर्ण करने के अधीन है।

**Exam Controller**  
 MIODL,  
 MATS UNIVERSITY RAIPUR



# MATS UNIVERSITY

MATS INSTITUTE OF OPEN & DISTANCE LEARNING, AARANG RAIPUR (C.G)

Aarang-Kharora Highway, Gullu, Aarang Raipur (C.G.) - 493 441

Website : [www.matsuniversity.ac.in](http://www.matsuniversity.ac.in) Phone No. : 0771 - 4078996



## ADMIT CARD ( June-2020 )

### आवश्यक निर्देश

- छात्र छात्राओं को प्रश्न पत्र ऑनलाइन (ई-मेल आदि) माध्यमों से परीक्षा प्रारम्भ होने के पूर्व भेजे जावेंगे
- प्रश्नों के उत्तर अपने घर पर ही परीक्षा अवधि में ए -4 साइज के पेपर पर लिखकर प्रतिदिन परीक्षा समाप्त होने के १ घंटे के भीतर स्कैन कर (P.D.F. फॉर्मेट में) विश्वविद्यालय के अधिकृत ई - मेल पते (E-MAIL ) odlp@matsuniversity.ac.in पर अनिवार्य रूप से भेज दें
- प्रथम पृष्ठ पर केवल १- विद्यार्थी का नाम, २- पाठ्यक्रम , ३- रोल नं , ४- विषय / प्रश्न पत्र, ५- अनुक्रमांक, ६- परीक्षा की तिथि, ७- भेजे जा रहे कूल पृष्ठों की संख्या, ८ - विद्यार्थी के हस्ताक्षर
- परीक्षा समाप्ति के उपरांत दिनांक १९/०९/२०२० तक सभी उत्तर पुस्तिका की हार्ड कॉपी कूरियर या रजिस्टर्ड डाक के माध्यम से मैट्स मुक्त एवं दूरवर्ती शिक्षा संस्थान, मैट्स विश्वविद्यालय, मैट्स टावर, पंडरी, रायपुर-४९२००४ के पते पर भेज दें एवं पावती अपने पास सुरक्षित रखें ।

Course	Bachelor of Business Administration		Course Code	17
Year / Semester	PART- III		Session	June-2020
Enrollment No	ODLJ/1811/170011	Roll No	1732010011	
Information Center				
Name & Address				
Center Code				

App. No. : ODL/ne/17/0019



Student's Sign

**STUDENT NAME** : HARSH MINOCHA  
**FATHER'S / HUSBAND NAME** : MANISH MINOCHA  
**MOTHER'S NAME** : JOY MINOCHA  
**MOBILE NO.** : 9522222492

Appeared In Examination - Main		<input checked="" type="checkbox"/>	ATKT	Timing : 2.00 pm to 5.00 pm	
Sno	Subject			Day	Date
1	Supply Chain Management			Tuesday	25-08-2020
2	Production Planning and Control			Wedn	26-08-2020
3	Marketing Management			Thursday	27-08-2020
4	Material Management			Friday	28-08-2020
5	Quality Management			Saturday	29-08-2020
6	Logistics Management			Monday	31-08-2020

नोट :- परीक्षार्थी अपने आवेदन-पत्र में भरे गये पात्रता अनुसार ही विषय में सम्मिलित होंगे।  
 परीक्षार्थी का परीक्षा में प्रवेश सभी निर्धारित शर्तें पूर्ण करने के अधीन है।

**Exam Controller**  
 MIODL,  
 MATS UNIVERSITY RAIPUR





# MATS UNIVERSITY

MATS INSTITUTE OF OPEN & DISTANCE LEARNING, AARANG RAIPUR (C.G)

Aarang-Kharora Highway, Gullu, Aarang Raipur (C.G.) - 493 441

Website : [www.matsuniversity.ac.in](http://www.matsuniversity.ac.in) Phone No. : 0771 - 4078996



## ADMIT CARD ( June-2020 )

### आवश्यक निर्देश

- छात्र छात्राओं को प्रश्न पत्र ऑनलाइन (ई-मेल आदि) माध्यमों से परीक्षा प्रारम्भ होने के पूर्व भेजे जावेंगे
- प्रश्नों के उत्तर अपने घर पर ही परीक्षा अवधि में ए-4 साइज के पेपर पर लिखकर प्रतिदिन परीक्षा समाप्त होने के १ घंटे के भीतर स्कैन कर (P.D.F. फॉर्मेट में) विश्वविद्यालय के अधिकृत ई-मेल पते (E-MAIL) [odlp@matsuniversity.ac.in](mailto:odlp@matsuniversity.ac.in) पर अनिवार्य रूप से भेज दें
- प्रथम पृष्ठ पर केवल १- विद्यार्थी का नाम, २- पाठ्यक्रम, ३- रोल नं., ४- विषय / प्रश्न पत्र, ५- अनुक्रमांक, ६- परीक्षा की तिथि, ७- भेजे जा रहे कूल पृष्ठों की संख्या, ८- विद्यार्थी के हस्ताक्षर
- परीक्षा समाप्ति के उपरांत दिनांक १९/०९/२०२० तक सभी उत्तर पुस्तिका की हार्ड कॉपी कूरियर या रजिस्टर्ड डाक के माध्यम से मैट्स मुक्त एवं दूरवर्ती शिक्षा संस्थान, मैट्स विश्वविद्यालय, मैट्स टावर, पंडरी, रायपुर-४९२००४ के पते पर भेज दें एवं पावती अपने पास सुरक्षित रखें।

Course	Bachelor of Business Administration		Course Code	17
Year / Semester	PART- III		Session	June-2020
Enrollment No	ODLJ/1821/170012	Roll No	1732010012	
Information Center				
Name & Address				
Center Code				

App. No. : ODL/ne/17/0020



STUDENT NAME : DEBABRATA SEN  
 FATHER'S / HUSBAND NAME : DULAL SEN  
 MOTHER'S NAME : PUSPA RANI SEN  
 MOBILE NO. : 8889074448

Student's Sign

Appeared In Examination - Main		<input checked="" type="checkbox"/>	ATKT	Timing : 2.00 pm to 5.00 pm	
Sno	Subject			Day	Date
1	Supply Chain Management			Tuesday	25-08-2020
2	Production Planning and Control			Wedn	26-08-2020
3	Marketing Management			Thursday	27-08-2020
4	Material Management			Friday	28-08-2020
5	Quality Management			Saturday	29-08-2020
6	Logistics Management			Monday	31-08-2020

नोट :- परीक्षार्थी अपने आवेदन-पत्र में भरे गये पात्रता अनुसार ही विषय में सम्मिलित होंगे।  
 परीक्षार्थी का परीक्षा में प्रवेश सभी निर्धारित शर्तें पूर्ण करने के अधीन है।

Exam Controller  
 MIODL,  
 MATS UNIVERSITY RAIPUR



# MATS UNIVERSITY

MATS INSTITUTE OF OPEN & DISTANCE LEARNING, AARANG RAIPUR (C.G)

Aarang-Kharora Highway, Gullu, Aarang Raipur (C.G.) - 493 441

Website : [www.matsuniversity.ac.in](http://www.matsuniversity.ac.in) Phone No. : 0771 - 4078996



## ADMIT CARD ( June-2020 )

### आवश्यक निर्देश

- छात्र छात्राओं को प्रश्न पत्र ऑनलाइन (ई-मेल आदि) माध्यमों से परीक्षा प्रारम्भ होने के पूर्व भेजे जावेंगे
- प्रश्नों के उत्तर अपने घर पर ही परीक्षा अवधि में ए -4 साइज के पेपर पर लिखकर प्रतिदिन परीक्षा समाप्त होने के १ घंटे के भीतर स्कैन कर (P.D.F. फॉर्मेट में) विश्वविद्यालय के अधिकृत ई - मेल पते (E -MAIL ) odlp@matsuniversity.ac.in पर अनिवार्य रूप से भेज दें
- प्रथम पृष्ठ पर केवल १- विद्यार्थी का नाम, २- पाठ्यक्रम, ३- रोल नं., ४- विषय / प्रश्न पत्र, ५- अनुक्रमांक, ६- परीक्षा की तिथि, ७- भेजे जा रहे कूल पृष्ठों की संख्या, ८ - विद्यार्थी के हस्ताक्षर
- परीक्षा समाप्ति के उपरांत दिनांक १९/०९/२०२० तक सभी उत्तर पुस्तिका की हार्ड कॉपी कूरियर या रजिस्टर्ड डाक के माध्यम से मैट्स मुक्त एवं दूरवर्ती शिक्षा संस्थान, मैट्स विश्वविद्यालय, मैट्स टावर, पंडरी, रायपुर-४९२००४ के पते पर भेज दें एवं पावती अपने पास सुरक्षित रखें ।

Course	Bachelor of Business Administration		Course Code	17
Year / Semester	PART- III		Session	June-2020
Enrollment No	ODLJ/1831/170013	Roll No	1732010013	
Information Center				
Name & Address				
Center Code				

App. No. : ODL/ne/17/0021



**STUDENT NAME** : KHUSHBOO LALWANI  
**FATHER'S / HUSBAND NAME** : VIJAY KUMAR  
**LALWANI MOTHER'S NAME** : NEHA LALWANI  
**MOBILE NO.** : 9691051757

Student's Sign

Appeared In Examination - Main		<input checked="" type="checkbox"/>	ATKT	Timing : 2.00 pm to 5.00 pm	
Sno	Subject			Day	Date
1	Supply Chain Management			Tuesday	25-08-2020
2	Production Planning and Control			Wedn	26-08-2020
3	Marketing Management			Thursday	27-08-2020
4	Material Management			Friday	28-08-2020
5	Quality Management			Saturday	29-08-2020
6	Logistics Management			Monday	31-08-2020

नोट :- परीक्षार्थी अपने आवेदन-पत्र में भरे गये पात्रता अनुसार ही विषय में सम्मिलित होंगे।  
 परीक्षार्थी का परीक्षा में प्रवेश सभी निर्धारित शर्तें पूर्ण करने के अधीन है।

**Exam Controller**  
 MIODL,  
 MATS UNIVERSITY RAIPUR



# MATS UNIVERSITY

MATS INSTITUTE OF OPEN & DISTANCE LEARNING, AARANG RAIPUR (C.G)

Aarang-Kharora Highway, Gullu, Aarang Raipur (C.G.) - 493 441

Website : [www.matsuniversity.ac.in](http://www.matsuniversity.ac.in) Phone No. : 0771 - 4078996



## ADMIT CARD ( June-2020 )

### आवश्यक निर्देश

- छात्र छात्राओं को प्रश्न पत्र ऑनलाइन (ई-मेल आदि) माध्यमों से परीक्षा प्रारम्भ होने के पूर्व भेजे जावेंगे
- प्रश्नों के उत्तर अपने घर पर ही परीक्षा अवधि में ए-4 साइज के पेपर पर लिखकर प्रतिदिन परीक्षा समाप्त होने के १ घंटे के भीतर स्कैन कर (P.D.F. फॉर्मेट में) विश्वविद्यालय के अधिकृत ई-मेल पते (E-MAIL) [odlp@matsuniversity.ac.in](mailto:odlp@matsuniversity.ac.in) पर अनिवार्य रूप से भेज दें
- प्रथम पृष्ठ पर केवल १- विद्यार्थी का नाम, २- पाठ्यक्रम, ३- रोल नं., ४- विषय / प्रश्न पत्र, ५- अनुक्रमांक, ६- परीक्षा की तिथि, ७- भेजे जा रहे कूल पृष्ठों की संख्या, ८- विद्यार्थी के हस्ताक्षर
- परीक्षा समाप्ति के उपरांत दिनांक १९/०९/२०२० तक सभी उत्तर पुस्तिका की हार्ड कॉपी कूरियर या रजिस्टर्ड डाक के माध्यम से मैट्स मुक्त एवं दूरवर्ती शिक्षा संस्थान, मैट्स विश्वविद्यालय, मैट्स टावर, पंडरी, रायपुर-४९२००४ के पते पर भेज दें एवं पावती अपने पास सुरक्षित रखें।

Course	Bachelor of Business Administration		Course Code	17
Year / Semester	PART- III		Session	June-2020
Enrollment No	ODLJ/1841/170014	Roll No	1732010014	
Information Center				
Name & Address				
Center Code				

App. No. : ODL/ne/17/0022



STUDENT NAME : SHUBHAM YOGI  
 FATHER'S / HUSBAND NAME : OM PRAKASH YOGI  
 MOTHER'S NAME : MADHU YOGI  
 MOBILE NO. : 7000941034

Student's Sign

Appeared In Examination - Main		<input checked="" type="checkbox"/>	ATKT	Timing : 2.00 pm to 5.00 pm	
Sno	Subject			Day	Date
1	Supply Chain Management			Tuesday	25-08-2020
2	Production Planning and Control			Wednesday	26-08-2020
3	Marketing Management			Thursday	27-08-2020
4	Material Management			Friday	28-08-2020
5	Quality Management			Saturday	29-08-2020
6	Logistics Management			Monday	31-08-2020

नोट :- परीक्षार्थी अपने आवेदन-पत्र में भरे गये पात्रता अनुसार ही विषय में सम्मिलित होंगे।  
 परीक्षार्थी का परीक्षा में प्रवेश सभी निर्धारित शर्तें पूर्ण करने के अधीन है।

Exam Controller  
 MIODL,  
 MATS UNIVERSITY RAIPUR





# MATS UNIVERSITY

MATS INSTITUTE OF OPEN & DISTANCE LEARNING, AARANG RAIPUR (C.G)

Aarang-Kharora Highway, Gullu, Aarang Raipur (C.G.) - 493 441

Website : [www.matsuniversity.ac.in](http://www.matsuniversity.ac.in) Phone No. : 0771 - 4078996

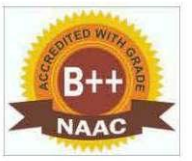

## ADMIT CARD ( June-2020 )

### आवश्यक निर्देश

- छात्र छात्राओं को प्रश्न पत्र ऑनलाइन (ई-मेल आदि) माध्यमों से परीक्षा प्रारम्भ होने के पूर्व भेजे जावेंगे
- प्रश्नों के उत्तर अपने घर पर ही परीक्षा अवधि में ए -4 साइज के पेपर पर लिखकर प्रतिदिन परीक्षा समाप्त होने के १ घंटे के भीतर स्कैन कर (P.D.F. फॉर्मेट में) विश्वविद्यालय के अधिकृत ई - मेल पते (E -MAIL ) [odlp@matsuniversity.ac.in](mailto:odlp@matsuniversity.ac.in) पर अनिवार्य रूप से भेज दें
- प्रथम पृष्ठ पर केवल १- विद्यार्थी का नाम, २- पाठ्यक्रम, ३- रोल नं., ४- विषय / प्रश्न पत्र, ५- अनुक्रमांक, ६- परीक्षा की तिथि, ७- भेजे जा रहे कूल पृष्ठों की संख्या, ८ - विद्यार्थी के हस्ताक्षर
- परीक्षा समाप्ति के उपरांत दिनांक १९/०९/२०२० तक सभी उत्तर पुस्तिका की हार्ड कॉपी कूरियर या रजिस्टर्ड डाक के माध्यम से मैट्स मुक्त एवं दूरवर्ती शिक्षा संस्थान, मैट्स विश्वविद्यालय, मैट्स टावर, पंडरी, रायपुर-४९२००४ के पते पर भेज दें एवं पावती अपने पास सुरक्षित रखें ।

Course	Bachelor of Business Administration		Course Code	17
Year / Semester	PART- III		Session	June-2020
Enrollment No	ODLJ/1841/170015	Roll No	1732010015	
Information Center				
Name & Address				
Center Code				

App. No. : ODL/ne/17/0023

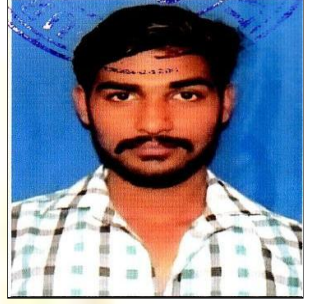

**STUDENT NAME** : RISHI VISHWAKARMA  
**FATHER'S / HUSBAND NAME** : SANAT VISHWAKARMA  
**MOTHER'S NAME** : KIRAN VISHWAKARMA  
**MOBILE NO.** : 9131303010

Student's Sign

Appeared In Examination - Main		<input checked="" type="checkbox"/>	ATKT	Timing : 2.00 pm to 5.00 pm	
Sno	Subject			Day	Date
1	Supply Chain Management			Tuesday	25-08-2020
2	Production Planning and Control			Wedn	26-08-2020
3	Marketing Management			Thursday	27-08-2020
4	Material Management			Friday	28-08-2020
5	Quality Management			Saturday	29-08-2020
6	Logistics Management			Monday	31-08-2020

नोट :- परीक्षार्थी अपने आवेदन-पत्र में भरे गये पात्रता अनुसार ही विषय में सम्मिलित होंगे।  
 परीक्षार्थी का परीक्षा में प्रवेश सभी निर्धारित शर्तें पूर्ण करने के अधीन है।

**Exam Controller**  
 MIODL,  
 MATS UNIVERSITY RAIPUR



# MATS UNIVERSITY

MATS INSTITUTE OF OPEN & DISTANCE LEARNING, AARANG RAIPUR (C.G)

Aarang-Kharora Highway, Gullu, Aarang Raipur (C.G.) - 493 441

Website : [www.matsuniversity.ac.in](http://www.matsuniversity.ac.in) Phone No. : 0771 - 4078996



## ADMIT CARD ( June-2020 )

### आवश्यक निर्देश

- छात्र छात्राओं को प्रश्न पत्र ऑनलाइन (ई-मेल आदि) माध्यमों से परीक्षा प्रारम्भ होने के पूर्व भेजे जावेंगे
- प्रश्नों के उत्तर अपने घर पर ही परीक्षा अवधि में ए -4 साइज के पेपर पर लिखकर प्रतिदिन परीक्षा समाप्त होने के १ घंटे के भीतर स्कैन कर (P.D.F. फॉर्मेट में) विश्वविद्यालय के अधिकृत ई-मेल पते (E-MAIL) [odlp@matsuniversity.ac.in](mailto:odlp@matsuniversity.ac.in) पर अनिवार्य रूप से भेज दें
- प्रथम पृष्ठ पर केवल १- विद्यार्थी का नाम, २- पाठ्यक्रम, ३- रोल नं., ४- विषय / प्रश्न पत्र, ५- अनुक्रमांक, ६- परीक्षा की तिथि, ७- भेजे जा रहे कूल पृष्ठों की संख्या, ८- विद्यार्थी के हस्ताक्षर
- परीक्षा समाप्ति के उपरांत दिनांक १९/०९/२०२० तक सभी उत्तर पुस्तिका की हार्ड कॉपी कूरियर या रजिस्टर्ड डाक के माध्यम से मैट्स मुक्त एवं दूरवर्ती शिक्षा संस्थान, मैट्स विश्वविद्यालय, मैट्स टावर, पंडरी, रायपुर-४९२००४ के पते पर भेज दें एवं पावती अपने पास सुरक्षित रखें।

Course	Bachelor of Business Administration		Course Code	17
Year / Semester	PART- III		Session	June-2020
Enrollment No	ODLJ/1841/170016	Roll No	1732010016	
Information Center				
Name & Address				
Center Code				

App. No. : ODL/ne/17/0024



Student's Sign

STUDENT NAME : MANEESH VISHWAKARMA  
 FATHER'S / HUSBAND NAME : BHAGWAN DEEN VISHWAKARMA  
 MOTHER'S NAME : KALAVATTI VISHWAKARMA  
 MOBILE NO. : 7067399827

Appeared In Examination - Main		<input checked="" type="checkbox"/>	ATKT	Timing : 2.00 pm to 5.00 pm	
Sno	Subject			Day	Date
1	Supply Chain Management			Tuesday	25-08-2020
2	Production Planning and Control			Wedn	26-08-2020
3	Marketing Management			Thursday	27-08-2020
4	Material Management			Friday	28-08-2020
5	Quality Management			Saturday	29-08-2020
6	Logistics Management			Monday	31-08-2020

नोट :- परीक्षार्थी अपने आवेदन-पत्र में भरे गये पात्रता अनुसार ही विषय में सम्मिलित होंगे।  
 परीक्षार्थी का परीक्षा में प्रवेश सभी निर्धारित शर्तें पूर्ण करने के अधीन है।

Exam Controller  
 MIODL,  
 MATS UNIVERSITY RAIPUR